■フリーロック寸法表

品 番・品 種	全長 Hmm	UP高さ H1mm	ストローク Smm	取付穴径 Pmm	取付ピッチ Ymm	床面からの寸法 Lmm	小箱入数 個	ケース入数 個
900-A	223	46	38	7	15	25～30	10	50

●内蔵スプリングの働きにより床面を押し付けてロックします。ロック代は約5mm、押し圧力は最大約392N(約40kgf)です。
●有効寸法(30mm)以内であればどの位置でもロックできます。

■取付方法

ロック解除の状態で床面とベースゴムとの間隔を約25～30mmに取付けるのが理想的です。
取付け穴は左右5個ずつありますので、適当な穴をえらんで6ミリ径のボルト、ビス等で取付けて下さい。
フリーロックを直接側面に取付け困難なときは、L型、P型アタッチメント(別売)をご利用下さい。

L型アタッチメント

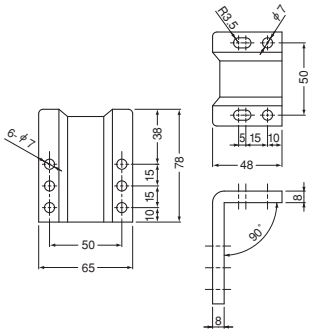

P型アタッチメント

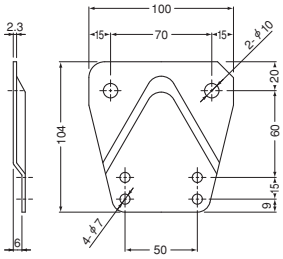

■ドア・門扉用ストッパーや、キャスターの取付けられたあらゆる機器（運搬器具、移動用陳列ケース、照明器具、包装機器、医療用器具、事務用器具、ベッド、移動用クーラー、業務用ワゴン・・・）の移動防止用にご利用いただける製品です。

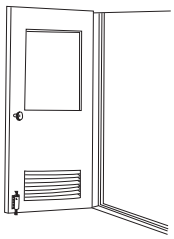

ドア

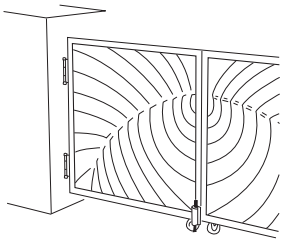

門扉

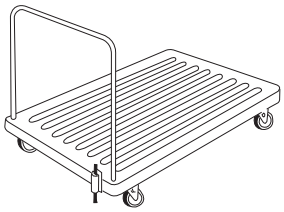

運搬器

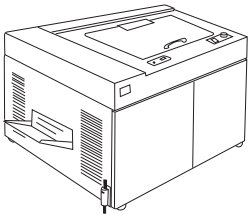

事務用機器